

医療経営者のための

労務相談110番

原則
無料

医院・歯科医院の雇用管理サポート体制

働き方改革に
関する相談

ハラスメント

採用

職場トラブルを
解決したい！

賃金

有給休暇

出産・育児
介護
就業規則

スタッフ同士の
人間関係



電話
無料
相談

「労務の問題で「チョット困った！」「専門家にご相談してみたい！」などがありましたら、まずはお電話ください。お近くの「医療労務コンサルタント」がコールバック方式にて丁寧に対応いたします。



訪問相談

電話では解決困難なことや、時間のかかりそうな案件につきましても、お近くの「医療労務コンサルタント」がお伺いしてご相談に応じます。

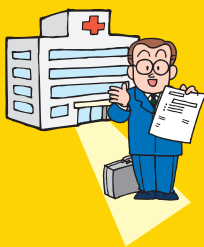

講師派遣・共同開催

「職員研修を行いたい」、「うちのクリニック単独では「チョット！」や「労務管理の勉強会・相談会を他の先生と共同で開催したい！」などの講師として「医療労務コンサルタント」を派遣いたします。 ※研修内容、研修規模等により有料となる場合があります。

ご相談内容は秘密厳守致します。

労務相談110番は：受付時間 平日 9:00～17:00

埼玉県社会保険労務士会

☎048-826-4864

さいたま市浦和区高砂 1-1-1 朝日生命浦和ビル 7F



埼玉社労士会

検索

すでに特定の社労士と顧問契約されている場合は、顧問社労士へご相談くださいますよう、お願い申し上げます。

相談申込票

FAX 048-826-4866

埼玉県社会保険労務士会 御中

| | | | | | |
|--|--|--|---|--|--|
| 医療機関名 | | | | | |
| 所在地 | 〒 ー TEL () ー ・ FAX () ー | | | | |
| 担当者 | (職名) (氏名) | | | | |
| | 上記以外の電話番号： E-mail： | | | | |
| コールバック希望日時 | 年 月 日 () 時頃 | | | | |
| 相談内容 ☑を入れてください。 又は、具体的な相談内容を記入してください。 | <table border="0"><tr><td>1. 働き方：休み方等 <input type="checkbox"/> ①時間外労働の削減 <input type="checkbox"/> ②年次有給休暇等の取得促進 <input type="checkbox"/> ③夜勤負担軽減策 <input type="checkbox"/> ④就業規則について</td><td>4. 働きがいの向上 <input type="checkbox"/> ①専門職としてのキャリア形成支援 <input type="checkbox"/> ②人事制度によるキャリアアップ支援</td></tr><tr><td>2. 職場のトラブル防止 <input type="checkbox"/> ①メンタルヘルス対策 <input type="checkbox"/> ②同一労働・同一賃金</td><td>5. セミナー開催 <input type="checkbox"/> 研修等の講師依頼</td></tr></table> <p>※希望する日時（複数回でも可能です）や場所、対象者（職位・人数など）、テーマなどを記入</p> <p>※希望する支援（相談）の具体的内容をご記入下さい。</p> <div style="border: 1px dashed black; height: 100px; width: 100%;"></div> | 1. 働き方：休み方等 <input type="checkbox"/> ①時間外労働の削減 <input type="checkbox"/> ②年次有給休暇等の取得促進 <input type="checkbox"/> ③夜勤負担軽減策 <input type="checkbox"/> ④就業規則について | 4. 働きがいの向上 <input type="checkbox"/> ①専門職としてのキャリア形成支援 <input type="checkbox"/> ②人事制度によるキャリアアップ支援 | 2. 職場のトラブル防止 <input type="checkbox"/> ①メンタルヘルス対策 <input type="checkbox"/> ②同一労働・同一賃金 | 5. セミナー開催 <input type="checkbox"/> 研修等の講師依頼 |
| 1. 働き方：休み方等 <input type="checkbox"/> ①時間外労働の削減 <input type="checkbox"/> ②年次有給休暇等の取得促進 <input type="checkbox"/> ③夜勤負担軽減策 <input type="checkbox"/> ④就業規則について | 4. 働きがいの向上 <input type="checkbox"/> ①専門職としてのキャリア形成支援 <input type="checkbox"/> ②人事制度によるキャリアアップ支援 | | | | |
| 2. 職場のトラブル防止 <input type="checkbox"/> ①メンタルヘルス対策 <input type="checkbox"/> ②同一労働・同一賃金 | 5. セミナー開催 <input type="checkbox"/> 研修等の講師依頼 | | | | |
| 顧問社労士の有無 | <input type="checkbox"/> 有 <input type="checkbox"/> 無 ☑を入れてください。 | | | | |

※本書をFAXで送信ください。おって当会担当者からご連絡いたします。相談内容等の秘密は厳守いたします。

なお、いただいた個人情報、この事業のためのみ使用いたします。安心してご相談ください。

※訪問無料相談は原則1回となります。